

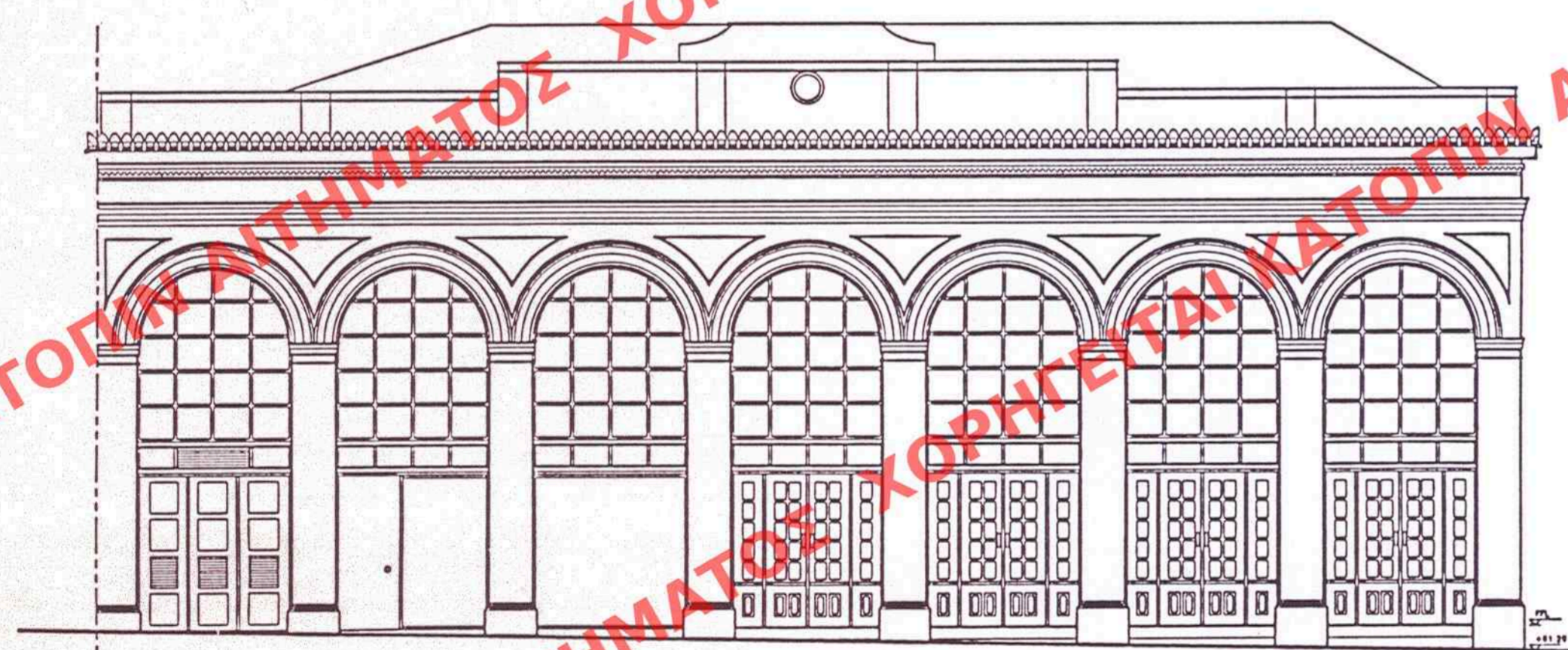

ΥΠΑΡΧΟΥΣΑ ΚΑΤΑΣΤΑΣΗ
ΟΨΗ ΟΔΟΥ ΑΡΕΩΣ
EXISTING BUILDINGS
AREOS STREET ELEVATIONS

ΠΑΡΟΥΣΕΣ ΟΨΕΙΣ
ΥΦΙΣΤΑΜΕΝΩΝ ΚΤΙΡΙΩΝ
PRESENT FACADES OF
EXISTING BUILDINGS



ΚΤΙΡΙΟ ΗΣΑΠ
ΠΡΟΣΟΨΗ
ISAP BUILDING
FRONT ELEVATION

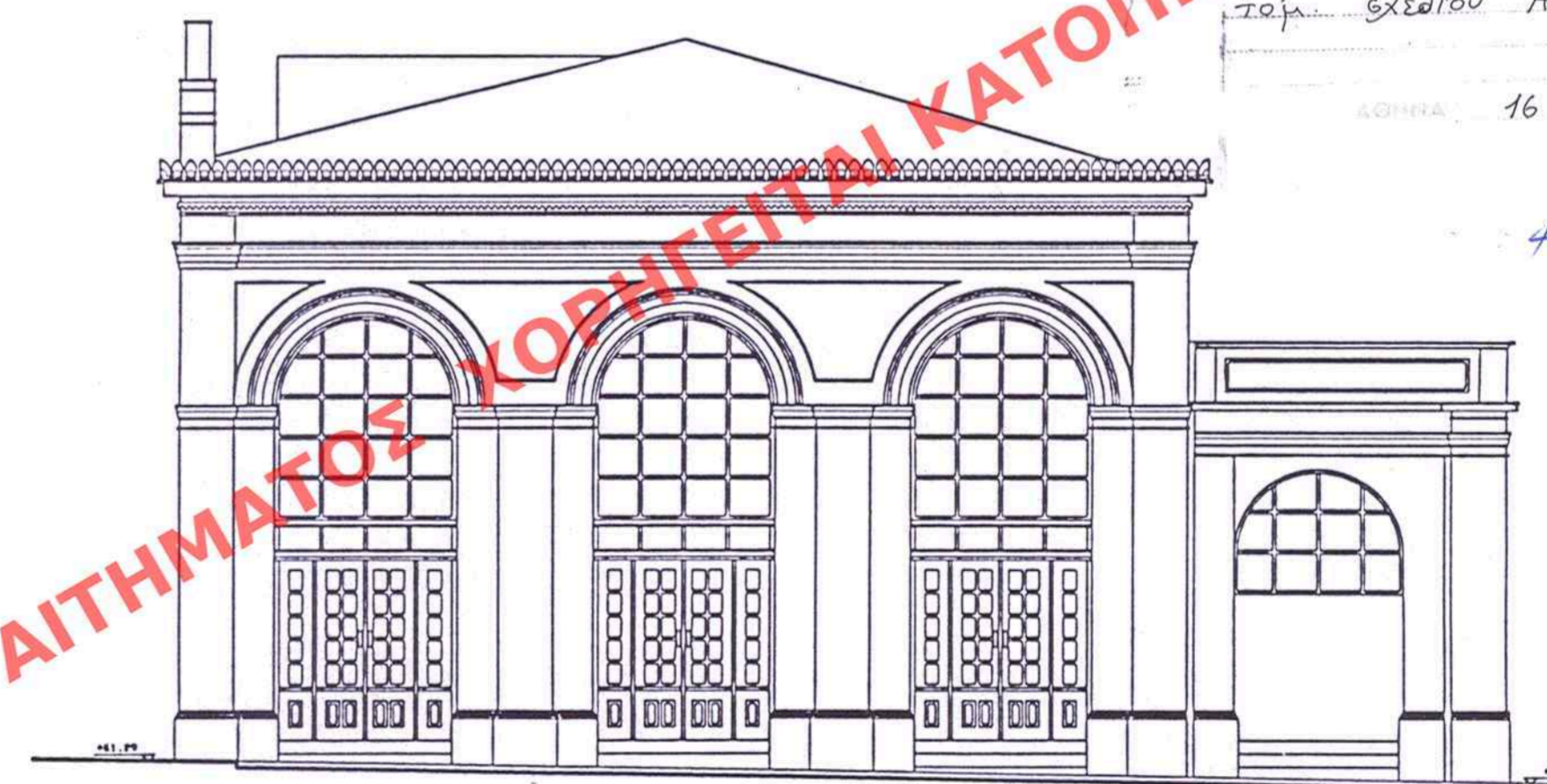

ΚΤΙΡΙΟ ΗΣΑΠ
ΟΨΗ ΟΔΟΥ ΗΦΑΙΣΤΟΥ
ISAP BUILDING
ELEVATION IFAISTOU STR.

ΕΛΛΗΜΟΣΙΕΥΘΗ ΕΝ ΤΩ ΥΠ' ΑΡΙΘ. 963 ΦΥΛΛΟΝ
ΤΟΥ Δ ΤΕΥΧΟΥΣ ΤΗΣ ΕΦΗΜ. ΤΗΣ ΚΥΒΕΡΝΗΣΕΩΣ ΠΕΡΙΒΑΛΛΟΝΤΟΣ ΧΩΡΟΤΑΞΙΑΣ & ΔΗΜ. ΕΡΓΩΝ
ΤΗΣ 13 Νοεμβρίου 1995

ΣΥΝΟΔΟΣ ΤΗΣ ΥΠ' ΑΡΙΘ. Γ. 85390/95 ΑΠΟΦΑΣΗ
ΠΕΡΙ ΚΑΘΟΡΙΣΜΟΥ ΕΙΔΙΚΩΝ ΟΡΩΝ &
ΠΕΡΙΟΡΙΣΜΩΝ ΔΟΜΗΣΕΩΣ ΤΩΝ ΟΧΕΩΝ ΔΙΑ
ΤΗΡΗΣΕΩΣ ΚΤΙΡΙΩΝ, ΕΝΤΟΣ ΤΟΥ ΡΕΦΕ-
ΡΑΡΙΟΥ ΣΧΕΔΙΟΥ ΑΘΗΝΩΝ.

ΑΘΗΝΑ 16 Οκτωβρίου 1995
Διευθ.
ΓΕΡ. ΑΠΟΣΤΟΛΑΤΟΣ.

Αρ. φ. 303/95
σχ. 2

ΥΠΟΥΡΓΕΙΟ
ΠΕΡΙΒΑΛΛΟΝΤΟΣ
ΧΩΡΟΤΑΞΙΑΣ
ΚΑΙ ΔΗΜ. ΕΡΓΩΝ

ΔΙΕΥ. ΠΡΟΜΕΣΩΝ ΣΧΕΔΙΑΣΜΟΥ
ΤΕΧΝΟΛΟΓΙΑΣ, ΟΙΚΙΣΜΩΝ

ΜΕΤΡΟ ΑΘΗΝΑΣ

ΣΤΑΘΜΟΣ ΜΟΝΑΣΤΗΡΑΚΙ
ΟΨΕΙΣ
(ΑΡΕΩΣ 24)

| | | |
|---------------|---------|------|
| ΑΡΙΘ. ΣΧΕΔΙΟΥ | Γενικός | |
| ΕΡΜΑΡΙΟΝ | Ειδικός | |
| ΦΑΚ. | Θυρίσ. | Φακ. |
| ΑΡΙΘ. ΠΡΩΤ. | | |
| Φακ. | | |